

# VŠEOBECNE ZÁVÄZNÉ NARIADENIE OBCE MNÍCHOVA LEHOTA

č. 3/2020

## o ochrannom pásme obecného cintorína

Obecné zastupiteľstvo v Mníchovej Lehote podľa § 6 a v súlade s § 4 ods. 5 písm. a) bod.5. a 6. zákona SNR č. 369/1990 Zb. o obecnom zriadení a podľa § 15 ods.7 zákona č. 131/2010 Zb. o pohrebníctve v znení neskorších predpisov vydáva toto všeobecne záväzné nariadenie:

### Článok 1

#### Úvodné ustanovenia

Týmto všeobecne záväzným nariadením sa ustanovuje ochranné pásmo obecného cintorína v Mníchovej Lehote (ďalej aj len „pohrebisko“) umiestneného v obci Mníchova Lehota, určuje jeho šírka, pravidlá umiestňovania a povoľovania budov a stavieb v ňom so zreteľom na pietny charakter pohrebiska a ustanovujú činnosti, ktoré nie je možné v ochrannom pásme vykonávať počas pohrebu.

### Článok 2

#### Šírka ochranného pásma pohrebiska

Šírka ochranného pásma od hranice pozemku pohrebiska sa určuje v rozsahu vyznačenom v Geometrickom pláne č. 48124591-020-20, vyhotovenom Ing. Tomášom Bagínom, dňa 2.11.2020, ktorý tvorí prílohu tohto VZN.

### Článok 3

#### Pravidlá umiestňovania a povoľovania budov a stavieb v ochrannom pásme pohrebiska

1. V ochrannom pásme pohrebiska sa zakazuje umiestňovať a nie je možné povoľovať žiadne budovy s výnimkou budov, ktoré svojím účelom slúžia prevádzke pohrebiska alebo s ňou priamo súvisia.
2. V ochrannom pásme cintorína je zakázané umiestňovať a nie je možné povoľovať stavby, ktoré svojím vzhľadom, určením, charakterom alebo ich užívaním môžu mať negatívny vplyv na pietny charakter pohrebiska.

### Článok 4.

#### Činnosti, ktoré nie je možné v ochrannom pásme pohrebiska vykonávať počas pohrebu

1. V ochrannom pásme pohrebiska sa počas pohrebu konaného na ňom zakazuje vykonávať také činnosti, ktoré rušia alebo inak negatívne ovplyvňujú priebeh pohrebu hlukom, infrazvukom, vibráciami, svetelnými alebo laserovými a inými obdobnými efektami nad mieru stanovenú právnym predpisom a zároveň tiež nad mieru primeranú pomerom a to akoukoľvek formou, najmä krikom, neprimerane hlučným správaním,

spevom, produkciou hudby, hlukom motorov áut, strojov a zariadení , výkonom hlučných stavebných alebo iných prác.

2. V ochrannom pásme pohrebiska počas pohrebu konaného na ňom nie je možné konať akékoľvek verejné zhromaždenia alebo podujatia spojené s produkciou hudby alebo hovoreného reprodukovateľného slova s výnimkou takých, ktoré súvisia alebo sú súčasťou pohrebných obradov .
3. Zákazy podľa ods. 1. a 2. sa nevzťahujú na vykonávanie neodkladných sezónnych poľných prác a na vykonávanie prác pri odstraňovaní následkov živelných pohrôm alebo havárií. Zákazy sa taktiež nevzťahujú na vykonávanie neodkladných činností smerujúcich k odstráneniu priamo hroziacej škody na majetku alebo zdraví v nevyhnutnom rozsahu.

#### **Článok 4.**

##### **Prechodné a záverečné ustanovenia**

1. Porušenie tohto VZN fyzickou osobou je priestupkom, ktorý sa trestá podľa zákona. Fyzická osoba, ktorá poruší toto nariadenie dopúšťa sa priestupku, za ktorý jej možno uložiť pokutu v súlade s príslušným právnym predpisom.
2. Porušenie tohto VZN právnickou osobou alebo fyzickou osobou podnikateľom je správnym deliktom, ktorý sa postihuje podľa zákona. Za porušenie tohto nariadenia môže Obec Mníchova Lehota právnickej osobe alebo fyzickej osobe oprávnenej na podnikanie uložiť pokutu do výšky 6 638 EUR.
3. Výkonom kontroly dodržiavania tohto VZN je poverený starosta obce Mníchova Lehota, polícia a poverení pracovníci Obce Mníchova Lehota.
4. Na stavby umiestnené alebo povolené pred dňom účinnosti tohto všeobecne záväzného nariadenia sa vzťahujú predpisy platné do dňa jeho účinnosti.

Návrh VZN zverejnený na úradnej tabuli dňa: 28.10.2020

Návrh VZN zvesený dňa: 12.11.2020

VZN č. 2/2020 zverejnené na úradnej tabuli dňa: 13.11.2020

VZN č. 2/2020 zvesené dňa : 28.11.2020

VZN č. 2/2020 schválené obecným zastupiteľstvom dňa 13.11.2020 Uznesením č. 318/2020

VZN č. 2/2020 nadobúda účinnosť dňa 28.11.2020



spoplatnene podľa zák. č. 145/95z.z

v zmysle zákona č. 172/98z.z

\* 1605, 1606, 1607, 1608, 1609, 1610, 1611, 1612, 3436, 3913, 3914 vo vyznačenom rozsahu.

Geometrický plán je podkladom na právne úkony, keď údaje doterajšieho stavu výkazu výmer sú zhodné s údajmi platných výpisov z katastra nehnuteľností.

Vyhoviteľ <b>Ing. Tomáš Bagín</b> - geodet Ilava IČO:48124591 Skola 653, 019 01 ILAVA tel.č.: 0902 621 388 mail: tom.bagin555@gmail.com	Kraj Trenčiansky	Okres Trenčín	Obec Mníchova Lehota
	Kat. územie MNÍCHOVA LEHOTA	Číslo plánu 48124591-020-20	Mapový list č. TRENČÍN 8-5/4
<b>GEOMETRICKÝ PLÁN</b>		na zriadenie ochranného pásma cintorína na p.č. 1292/3, :/9, 1293/2, 1602, 1603, 1604, *	
Vyhoviteľ		Autorizačne overil	
Dňa: 02.11.2020		Dňa: 18.11.2020	
Meno: Ing. Tomáš Bagín		Meno: Ing. Michal Muran	
Nové hranice boli v prírode označené neboli stabilizované		Náležitostami a presnosťou zodpovedá predpisom	
Záznam podrobného merania (meračský náčrt) č. 1133		Úradne overené podľa §9 zákona NR SR č.215/95 Z.z. o geodézii a kartografii	
Súradnice bodov označených číslami a ostatné meračské údaje sú uložené vo všeobecnej dokumentácii		Úradne overil Meno: <b>Ing. Lenka Zavřelová</b> Dňa: <b>03 DEC. 2020</b> Číslo: <b>1414/20</b>	
		Pečiatka a podpis	

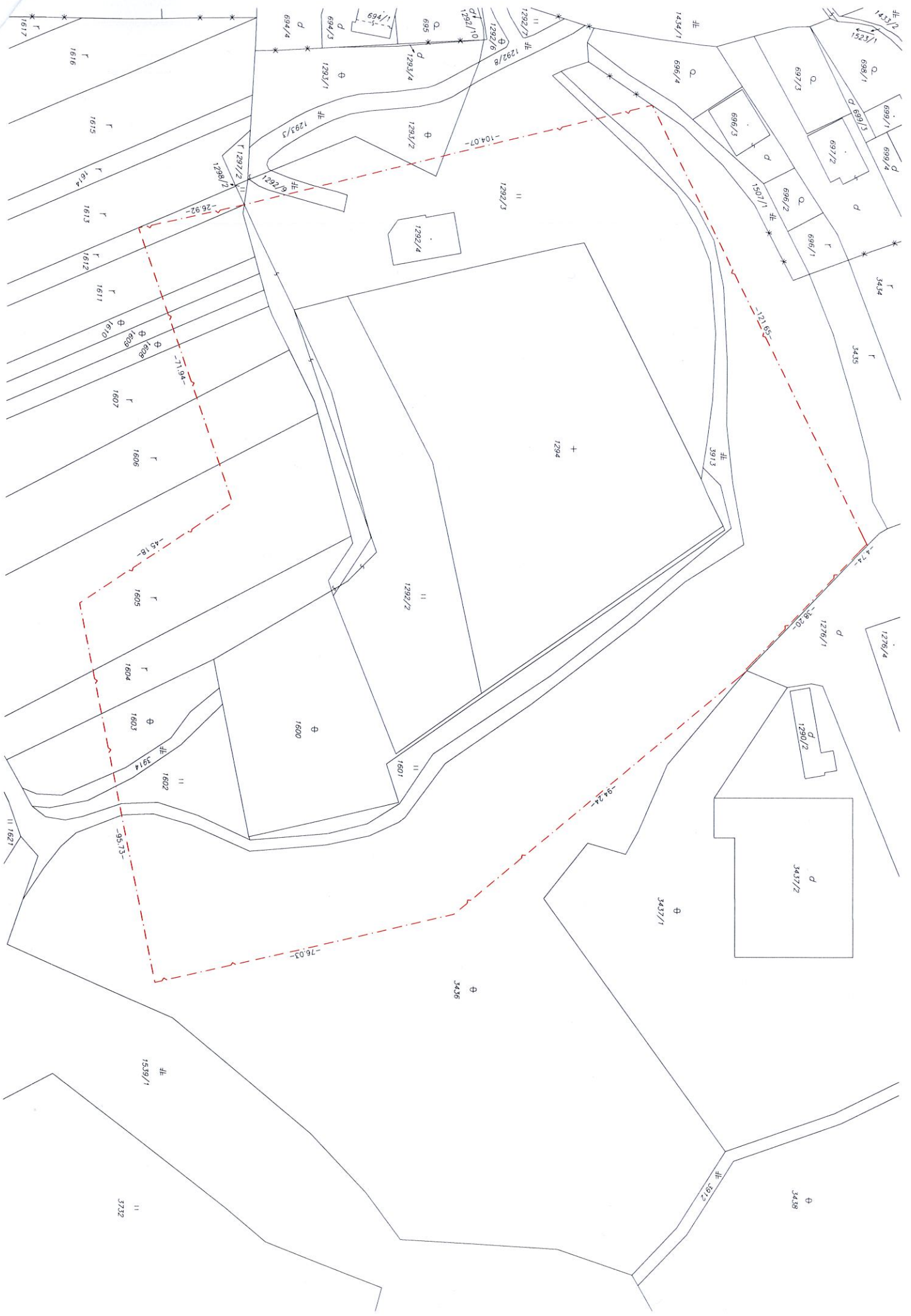

# V Ý K A Z V Ý M E R

Doterajší stav			Zmeny						Nový stav							
Číslo			Výmera		Druh pozemku	Diel číslo	k parcele číslo	m <sup>2</sup>	od parcely číslo	m <sup>2</sup>	Číslo parcely	Výmera		Druh pozemku	Vlastník (inā oprávň. osoba) adresa, (sídlo)	
PK vložky	parcely											ha	m <sup>2</sup>			ha
LV	PK	KN														
<b>Stav právny je totožný s registrom C KN</b>																
1		1292/3		4824	tr.tr.p.						1292/3	4824	tr.tr.p.	7	Obec Mníchova Lehota Mníchova Lehota, č.90	
1		1292/9		98	ostat.pl.						1292/9	98	ostat.pl.	22	detto	
1		1293/2		430	ostat.pl.						1293/2	430	ostat.pl.	37	detto	
2726		1602		558	tr.tr.p.						1602	558	tr.tr.p.	7	Jozef Chudý, (č.d. 748/1946)	
1		1603		678	ostat.pl.						1603	678	ostat.pl.	37	Obec Mníchova Lehota Mníchova Lehota, č.90	
2522		1604		1001	orná p.						1604	1001	orná p.	1	Katarína Zovčáková, Mníchova Lehota 172	
2799		1605		3228	orná p.						1605	3228	orná p.	1	Janka Halgošová, Soblahov 548	
3068		1606		1857	orná p.						1606	1857	orná p.	1	Ľubomír Červeňan, Mníchova Lehota 173	
2882		1607		1693	orná p.						1607	1693	orná p.	1	Anna Červeňanová, Lavičková 2383/10, TN	
2271		1608		439	ostat.pl.						1608	439	ostat.pl.	37	Kristína Straková, Mníchova Lehota 4	
2790		1609		439	ostat.pl.						1609	439	ostat.pl.	37	Anna Hrnčárová, Soblahov, č. 511	
2269		1610		439	ostat.pl.						1610	439	ostat.pl.	37	Mária Dubcová, Lazany pri Prievidzi 435	
3079		1611		1320	orná p.						1611	1320	orná p.	1	Emília Šedivá, Mníchova Lehota 116	
2656		1612		499	orná p.						1612	499	orná p.	1	Miloš Zovčák, Zd.Nejedlého 39, Levice	
3114		3436	1	7465	ostat.pl.						3436	1	7465	ostat.pl.	37	Vlastníci na LV č. 3114
1		3913		1860	zast.pl.						3913	1860	zast.pl.	22	Obec Mníchova Lehota Mníchova Lehota, č.90	
1		3914		186	zast.pl.						3914	186	zast.pl.	22	detto	
Spolu:				3	7014							3	7014			

Legenda: kód spôsobu využívania pozemku—1 Pozemok využívaný pre rastlinnú výrobu, na ktorom sa pestujú obilniny, okopaniny, krmoviny, technické plodiny, zelenina, a iné poľnohospodárske plodiny alebo pozemok dočasne nevyužívaný pre rastlinnú výrobu  
 -7 Pozemok lúky a pasienku trvalo porastený trávami alebo pozemok dočasne nevyužívaný pre trvalý trávny porast  
 -22 Pozemok, na ktorom je postavená inžinierska stavba - cestná, miestna a účelová komunikácia, lesná cesta, poľná cesta, chodník, nekryté parkovisko a ich súčasti  
 -37 Pozemok, na ktorom sú skaly, svahy, rokliny, výmole, vysoké medze s krovím alebo kamením a iné plochy, ktoré neposkytujú trvalý úžitok

Poznámka: Zriaďuje sa ochranné pásmo cintorína na pozemky p.č. 1292/3, :/9, 1293/2, 1602, 1603, 1604, 1605, 1606, 1607, 1608, 1609, 1610, 1611, 1612, 3436, 3913, 3914 vo vyznačenom rozsahu.

\* 1605, 1606, 1607, 1608, 1609, 1610, 1611, 1612, 3436, 3913, 3914 vo vyznačenom rozsahu.